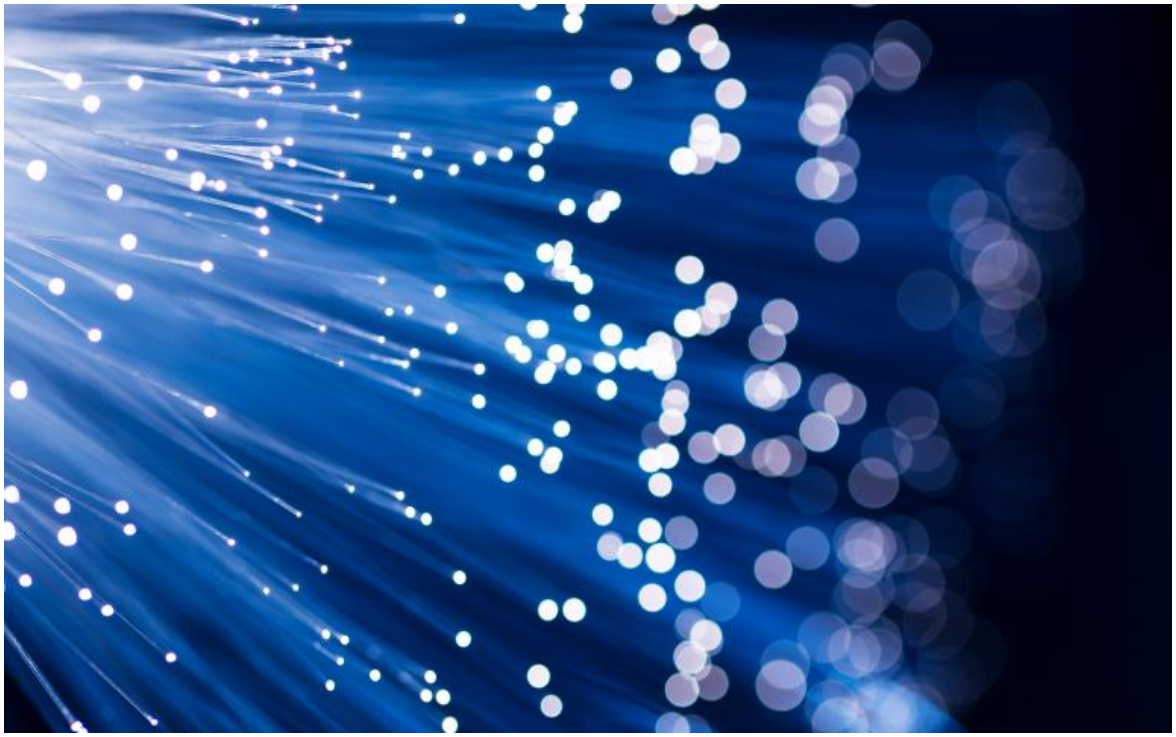

Publié le **17 mai 2023**

Fermeture exceptionnelle les 19 et 29 mai 2023

Le Syndicat sera exceptionnellement fermé le vendredi 19 mai et le lundi 29 mai 2023.